<!--Proyecto de Título-->

Evaluación Formativa I {

<Por="Rodrigo Ampuero
Joaquín Meneses
Luis Sánchez
}"/>

Equipo {

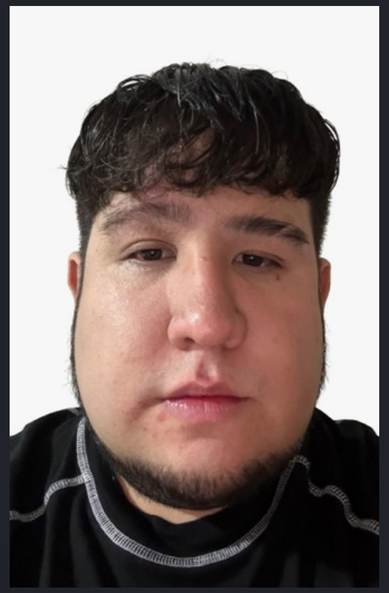

LUIS SANCHEZ HIDALGO

ANALISTA DE DATOS Y MODELADOR DE BASES DE DATOS

JOAQUÍN MENESES LILLO

LÍDER DEL PROYECTO Y ANALISTA FUNCIONAL.

RODRIGO AMPUERO ORELLANA

DESARROLLADOR PRINCIPAL RESPONSABLE DESARROLLO BACKEND Y APOYO FRONTEND

Agenda

01 Descripción del proyecto.

02 Mercado Objetivo.

03 Problema y oportunidad.

04 Objetivos generales.

05 Objetivos específicos.

06 Diagrama general de la situación inicial

07 Propuesta de solución.

Descripción del proyecto {

BASADOS es una plataforma web que permite planificar asados de forma eficiente, facilitando el cálculo de insumos, la comparación de precios, la división de gastos, el cálculo estimado de calorías del evento y la generación de recomendaciones mediante inteligencia artificial, con el objetivo de reducir la desorganización y mejorar la experiencia del usuario.

- Planificación automatizada
- Cálculo inteligente de insumos
- Comparación de precios
- Modelo de IA
- Cálculo de calorías
- Gestión de gastos
- Servicio de asado a domicilio
- Generación de reportes
- Compartir vía WhatsApp
- Arquitectura cliente-servidor
- Desarrollo en Java
- Base de datos relacional

}

Mercado Objetivo{

1. Personas mayores de 18 años
2. Grupos de amigos y familias
3. Usuarios que organizan asados frecuentemente
4. Personas que buscan optimizar tiempo y dinero
5. Usuarios digitales (compras online)

“Nuestro mercado objetivo son personas que participan u organizan asados, principalmente jóvenes y adultos que buscan optimizar tiempo, costos y organización.”

}

Problemas {

Falta de organización
Mala estimación de insumos
Gastos mal distribuidos
No se comparan precios
Información dispersa

}

Oportunidad {

- Crear una plataforma que centralice y automatice todo el proceso.
- Digitalizar la organización de asados.
- Centralizar toda la información en una sola plataforma.
- Automatizar la toma de decisiones.
- Optimizar costos mediante comparación de precios.
- Incorporar inteligencia artificial en la planificación.
- Integrar servicios como asado a domicilio.
- Entregar información adicional (calorías del evento).

}

Objetivos Generales {

Crear una plataforma web para organizar asados grupales de forma eficiente, permitiendo calcular insumos, comparar precios, dividir gastos y generar recomendaciones inteligentes mediante IA.

}

Objetivos específicos {

01

Planificación del evento.

02

Cálculo de insumos.

03

Comparación de precios.

04

Aplicación de Inteligencia Artificial.

05

Organizar al equipo.

06

Distribuir la faena por bloques.

07

Subir los cambios a la vez.

08

Limpiar la base de datos.

}

Diagrama general de la situación inicial {

Diagrama de actividades {

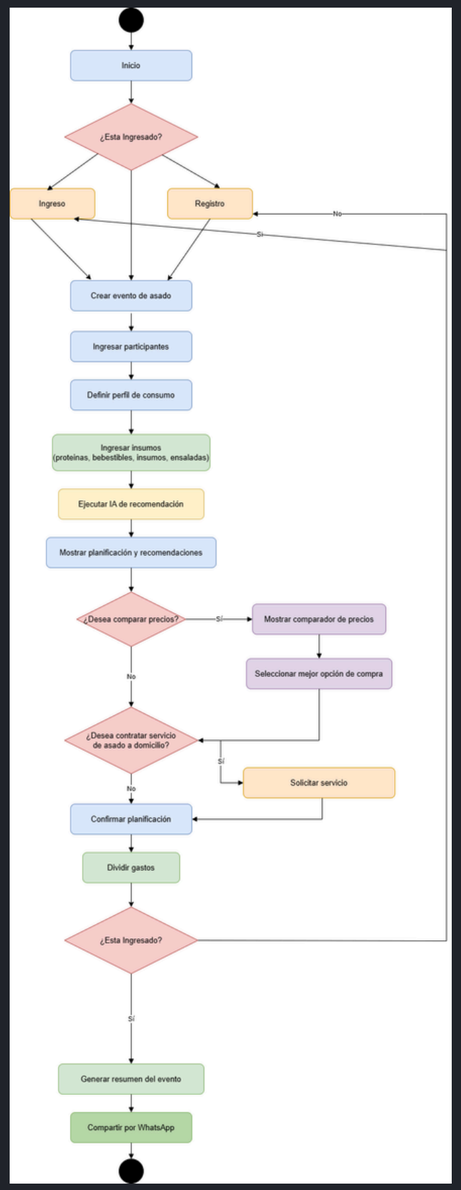

}

Diagrama general de la situación inicial {

Diagrama de clases {

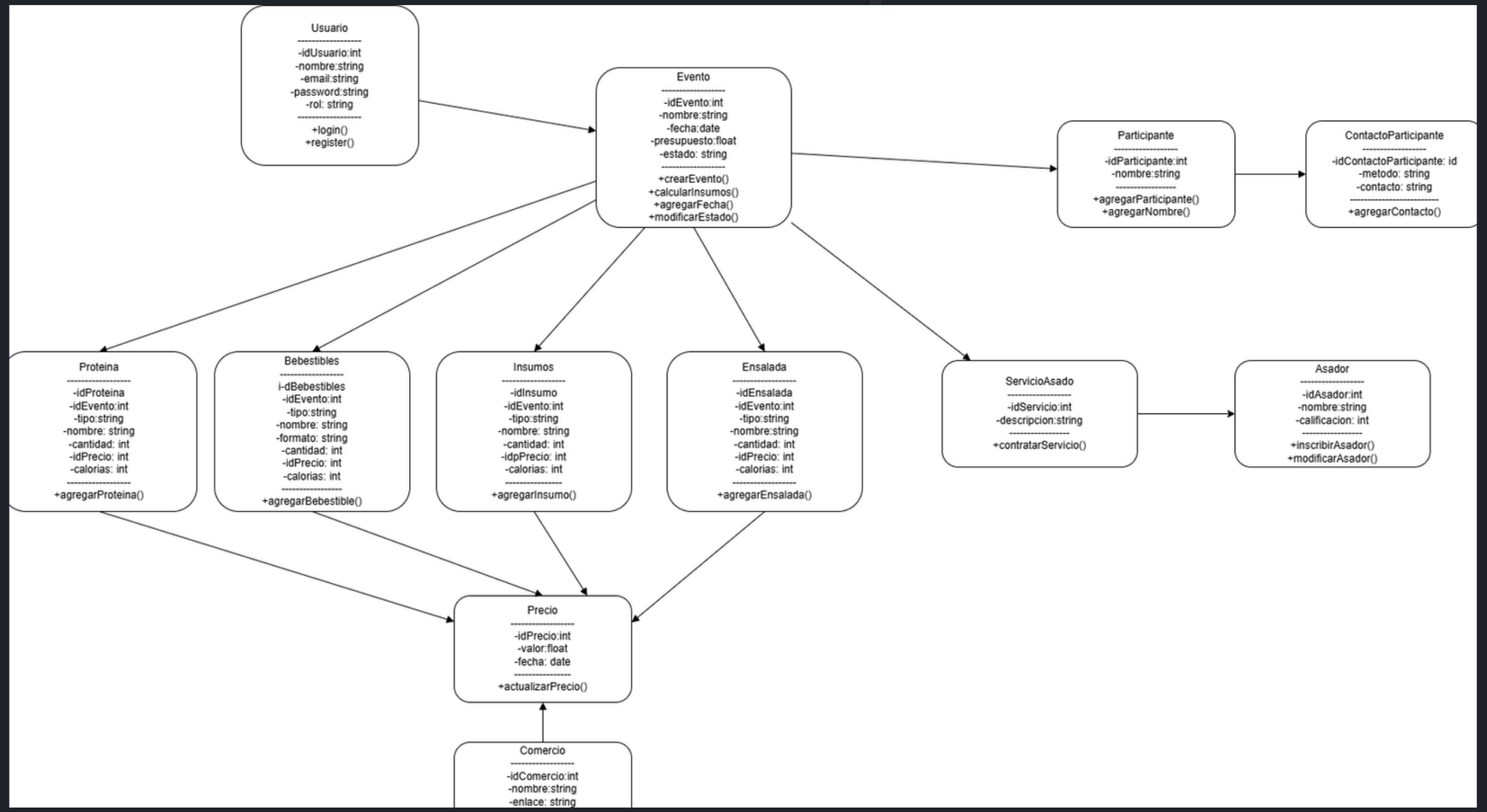

}

PROPUESTA DE SOLUCIÓN {

- Plataforma web centralizada
- Cálculo automático de insumos
- Comparador de precios
- Recomendaciones con IA
- División de gastos
- Cálculo de calorías
- Servicio a domicilio
- Resumen compartible por WhatsApp

}

<!--BASADOS-->

Gracias por su atención. {

}